Asset-Trade
Assessment & Sale of Used Assets

Ref. Nr.: 1308-02210800

Übersicht und technische Daten:

HURCO VMX 24 T - 3 Achs BAZ

HURCO

HURCO®
mind over metal®

Baujahr: Jan. 2006

Beschreibung:

Gebrauchte HURCO VMX 24 T - Bearbeitungszentrum - Vertikal 3-Achsen

CNC-Steuerung HURCO Unimax

Betriebsstunden: 3953

Technische Daten:

- Arbeitsfläche: 760 x 510mm
- Maximale Tischbelastung (eben): 1 350 kg
- Verfahrwege:
- X-Achse: 610
- Y-Achse: 510
- Z-Achse: 610
- Spindeldrehzahl: 10-12000rpm
- Leistung des Spindelantriebs: 9 kW
- Maximale Vorschubgeschwindigkeit:
- X-Achse: 35 mm / s
- Y-Achse: 35 mm / s
- Z-Achse: 30 mm / s
- IKZ-Hochdruck-Kühlsystem
- Synchrones Gewindeschneiden
- Maximale Werkzeuglänge: 300 mm
- Maximales Werkzeuggewicht: 7 kg
- Anzahl der T-Nuten im Tisch: 5 Stück
- Platzbedarf ca.: 2.747 x2.180 x 2.747 mm

Erforderliche Überholungen (deutsche Preise):

- Servo-Pack sporadischer Fehler - Kosten ca. 1200€.
- Kugellager der X/Y-Achse sollten ausgetauscht werden: Kosten ca. 1600€
- 1x Bildschirm funktioniert nicht, Reparatur Ca. 800€.

Die Maschine ist in Betrieb und funktioniert, daher sind die Betriebsstunden ein wenig mehr geworden.

© Copyright 2024 - Asset-Trade - Assessment & Sale of Used Assets worldwide

Technische Daten:

Technische Daten:

Steuerung: Ultimax 4
Maschinenstunden: 3.953 Std.
Spindeldrehzahl: 12.000 U/Min
Werkzeughalter: SK40
Werkzeugkapazität: 24 x

Verfahrwege:

X-Achse: 610 mm
Y-Achse: 510mm
Z-Achse: 610 mm

Abmessungen und Gewicht:

Höhe: 2.747 mm
Breite: 2.180 mm
Länge: 2.748 mm
Gewicht: 4.700 kg

Käuferinformationen:

Zustand: Überholungsbedürftig
Verfügbarkeit: Q2
Verkauft als:
EXW (ab Werk - Incoterm)
MwSt.: 19 %
Käuferaufgeld: 16 %
Standort: Deutschland

© Copyright 2024 - Asset-Trade - Assessment & Sale of Used Assets worldwide

Bilder:

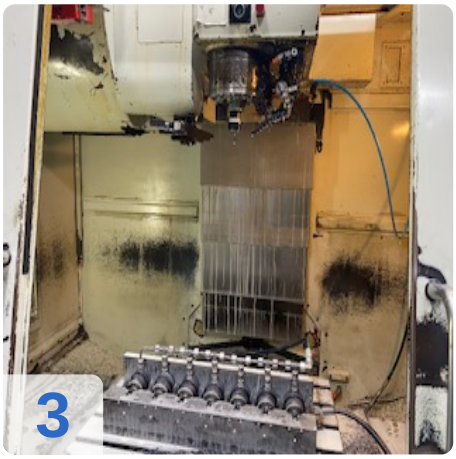

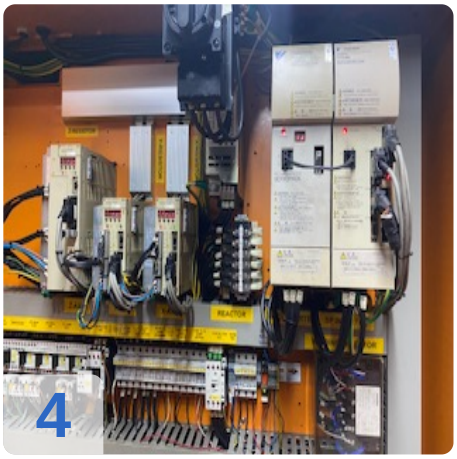

© Copyright 2024 - Asset-Trade - Assessment & Sale of Used Assets worldwide

6

8

7

© Copyright 2024 - Asset-Trade - Assessment & Sale of Used Assets worldwide

Asset-Trade
Assessment & Sale of Used Assets

QR Code for https://www.asset-trade.de/print/pdf/node/7224

Asset-Trade

Bewertung & Vermarktung von Industrieanlagen weltweit

Am Sonnenhof 16

47800 Krefeld

Deutschland

Tel.: +49 2151 32500 33