Asset-Trade
Assessment & Sale of Used Assets

Ref. Nr.: 1020-05131318

Overview and Technical Data:

SPINNER - U5-620 5 Achsen

SPINNER

SPINNER

Baujahr: Jan. 2012

© Copyright 2025 - Asset-Trade

Description:

Gebrauchte SPINNER U5-620 5-Achsen Simultan

CNC Steuerung Heidenhain TNC620

5-Achsen Modell mit großem Dreh-Kipptisch integriert im Maschinenbett

Technische Daten:

- Arbeitsbereich / Verfahrwege
  - X Achse 620 mm
  - Y Achse 520 mm
  - Z Achse – 460 mm
  - C Achse 360°
  - B Achse +5° (+50°) / -110°
  - Min. Abstand Spindelnase – Tisch 150 mm
  - Max. Abstand Spindelnase – Tisch 610 mm
  - Vorschub / Eilgang 48 m/min
- Spindel
  - Drehgeschwindigkeit 12.000 U/min
  - Leistung Pmax 22 kW
  - Drehmoment Mmax 135 Nm
  - 26 bar innen Kühlung
- Werkzeuge
  - Anzahl der Werkzeugstationen 32 Max. High-Speed automatischer Werkzeugwechsler als Doppelarmwechsler
  - Werkzeugdurchmesser 76 mm
    - bei freien Nachbarplätzen 127 mm
  - Max. Werkzeuglänge 290 mm
  - Max. Werkzeugmasse 7 kg
  - Tool Holder SK40
- Tisch
  - Tischabmessungen Ø 720 x 540 mm
  - Max. Tischbelastung 300 kg
  - T-Nuten 18

© Copyright 2025 - Asset-Trade

- Abmessungen (L x T x H) 3.133 x 2.415 x 2.920 mm

© Copyright 2025 - Asset-Trade

Technical Data:

Technical Data:

Steuerung: TNC 620
Maschinenstunden: 23.136 Std.
Spindeldrehzahl: 12.000 U/Min
Werkzeugkapazität: 32 x

Travels:

X-Achse: 620 mm
Y-Achse: 520mm
Z-Achse: 460 mm

Dimensions and Weight:

Höhe: 2.920 mm
Breite: 2.415 mm
Länge: 3.133 mm
Gewicht: 7.100 kg

Buyer Information:

Zustand: Sehr guten Zustand
Verfügbarkeit: Auf Anfrage
Verkauft als:
EXW (ab Werk - Incoterm)
MwSt.: 19 %
Käuferaufgeld: 16 %
Standort: Türkei

© Copyright 2025 - Asset-Trade

1

2

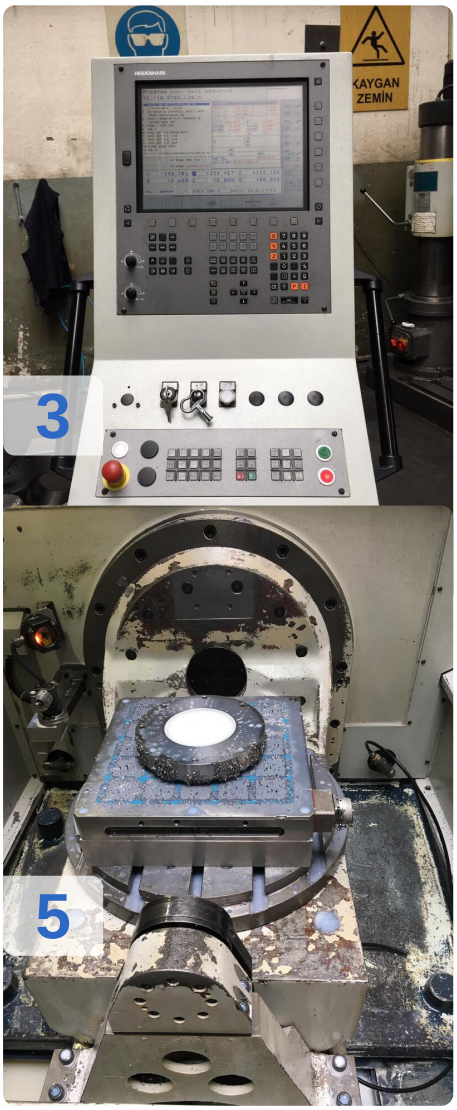

3

5

4

© Copyright 2025 - Asset-Trade

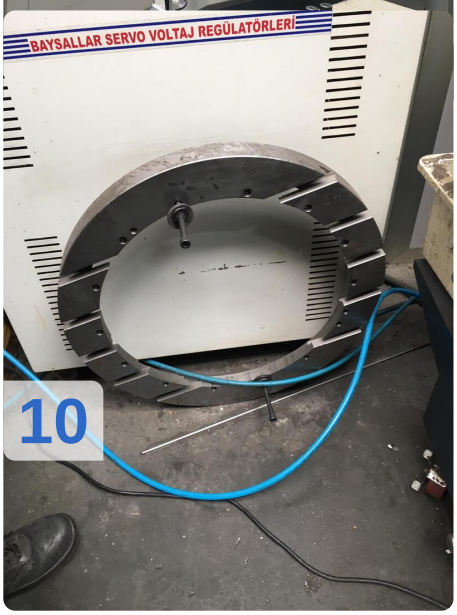

© Copyright 2025 - Asset-Trade

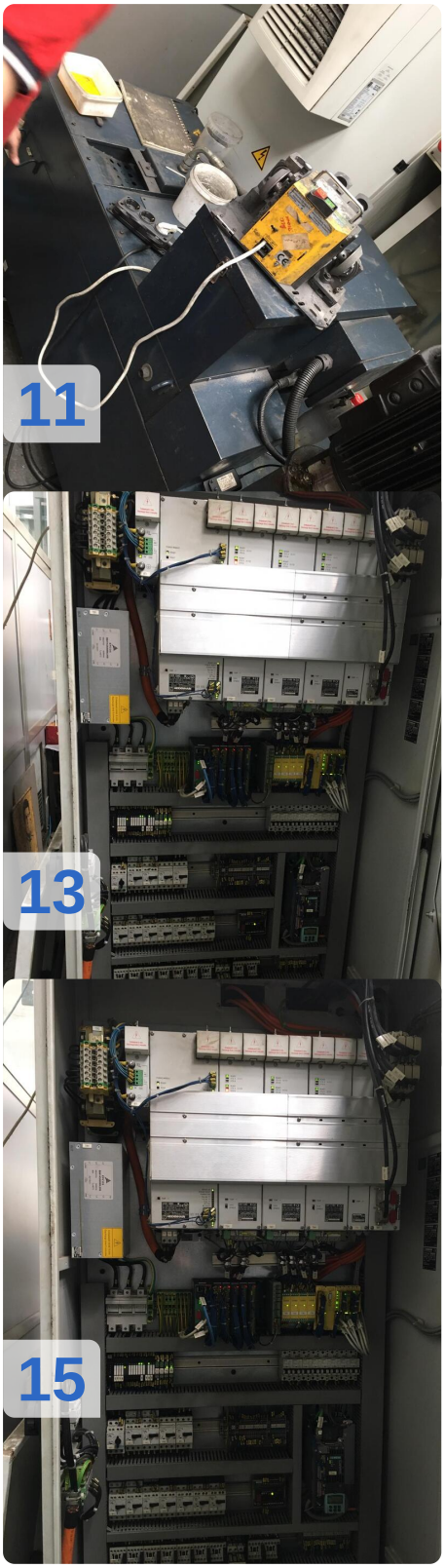

© Copyright 2025 - Asset-Trade

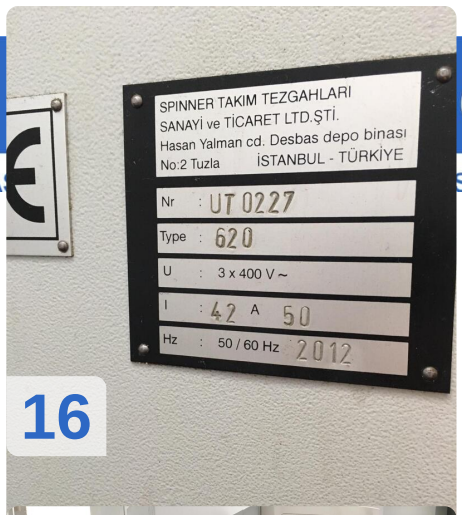

16

18

17

19

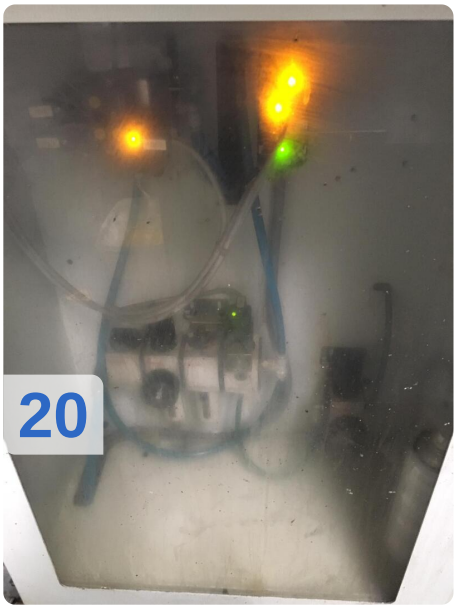

20

© Copyright 2025 - Asset-Trade

© Copyright 2025 - Asset-Trade

Video:

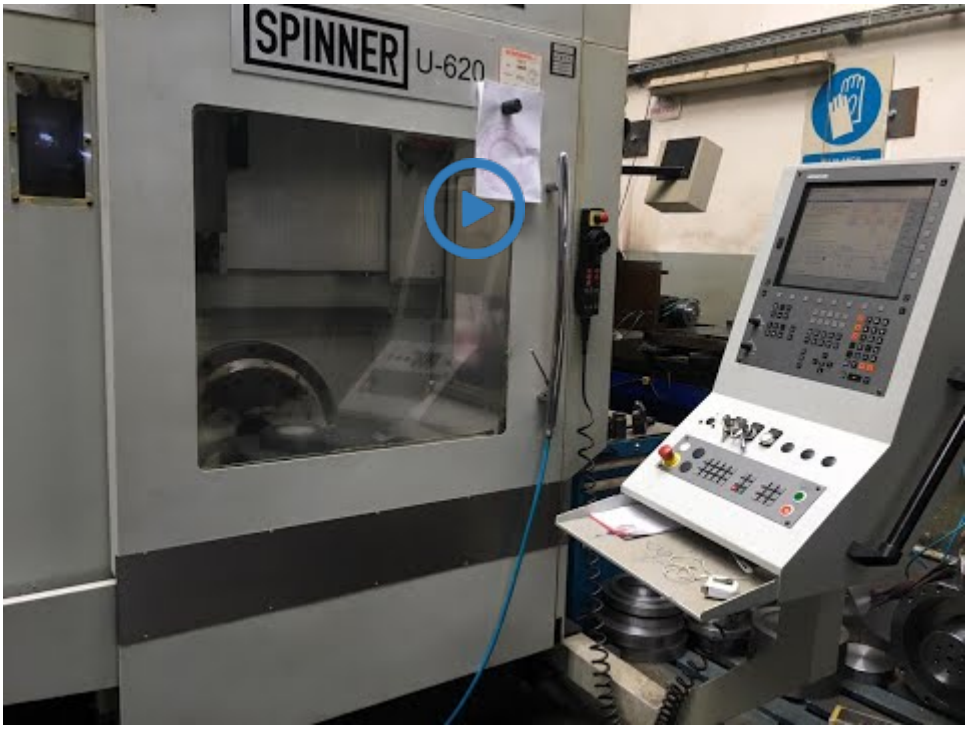

© Copyright 2025 - Asset-Trade

Asset-Trade
Assessment & Sale of Used Assets

Asset-Trade

Bewertung & Vermarktung von Industrieanlagen weltweit

Am Sonnenhof 16

47800 Krefeld

Deutschland

Tel.: +49 2151 32500 33