Asset-Trade
Assessment & Sale of Used Assets

Ref. Nr.: 1347-11251952

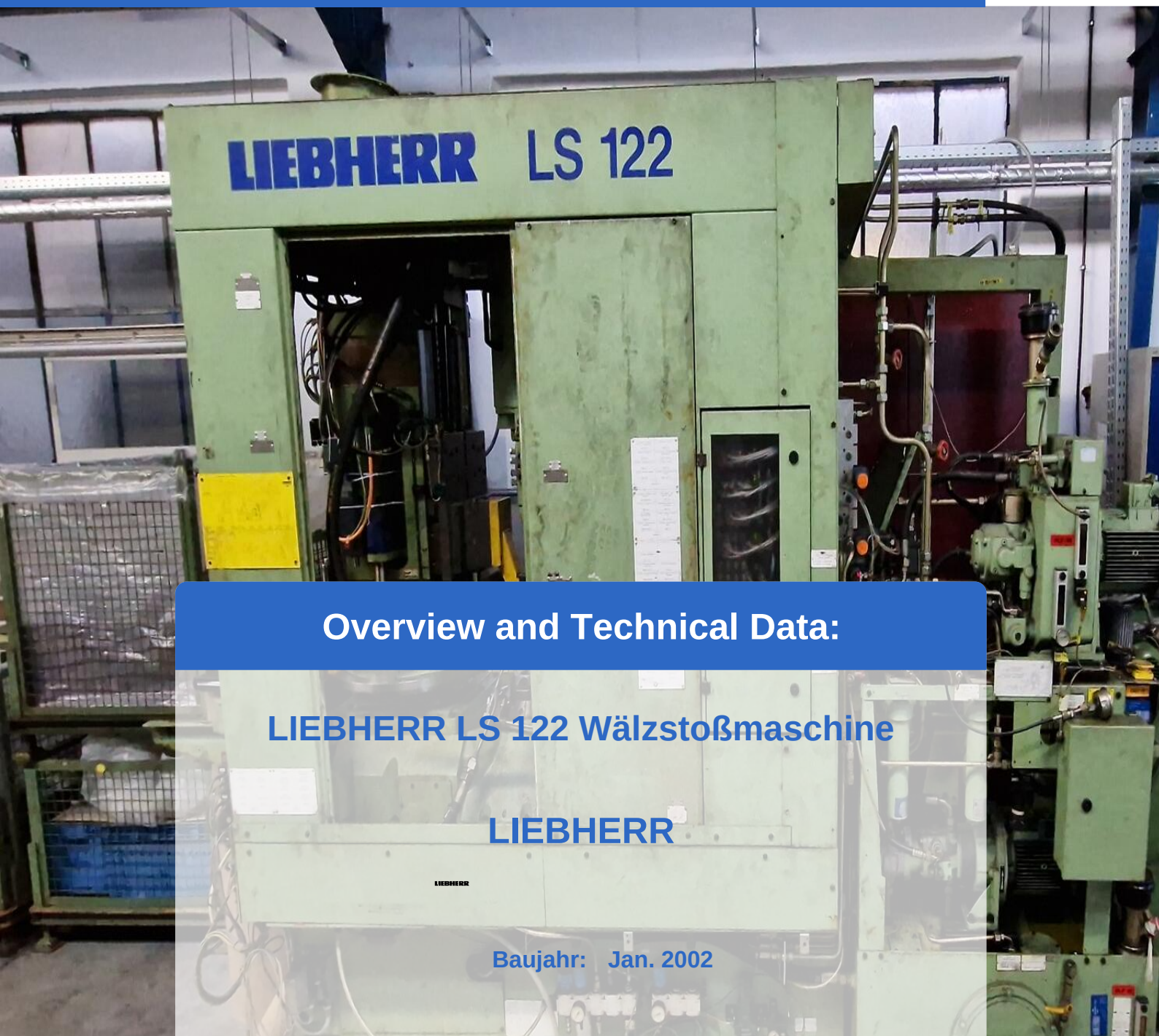

Overview and Technical Data:

LIEBHERR LS 122 Wälzstoßmaschine

LIEBHERR

LIEBHERR

Baujahr: Jan. 2002

© Copyright 2025 - Asset-Trade

Description:

Gebrauchte LIEBHERR LS 122 - Wälzstoßmaschine

CNC-Steuerung SIEMENS 840

Technische Daten:

- max. Raddurchmesser:125 mm
- Zahnradbreite: 24 mm
- max. Modul:3
- min. Modul: 0,5
- max. Werkstückdurchmesser: 125 mm
- Tischdurchmesser: 145 mm
- Tischdrehzahl: 0,03 - 150 U/Min
- Stoßkopf: Rapid, max. Normalmodul: 3mm
- Beschreibung:
    - Dokumentation
    - Hublagenverstellung
    - Hublängenverstellung

© Copyright 2025 - Asset-Trade

Technical Data:

Technical Data:

Steuerung: SINUMERIK 840D

Dimensions and Weight:

Länge: 4.100 mm
Breite: 2.800 mm
Gewicht: 10.000 kg

Buyer Information:

Zustand: Sehr guten Zustand
Verfügbarkeit: Sofort
Verkauft als:
EXW (ab Werk - Incoterm)
MwSt.: 19 %
Käuferaufgeld: 18 %
Standort: Deutschland

© Copyright 2025 - Asset-Trade

Images:

1

2

3

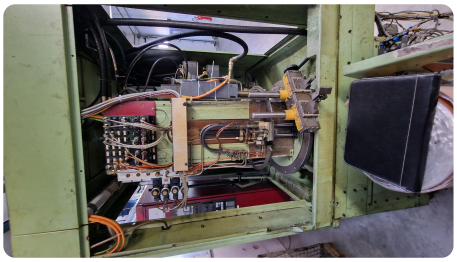

4

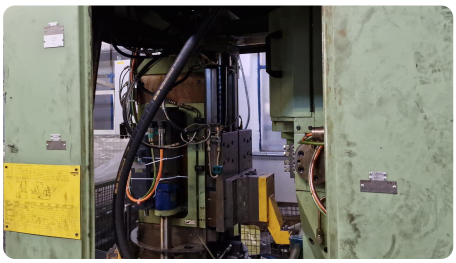

5

6

© Copyright 2025 - Asset-Trade

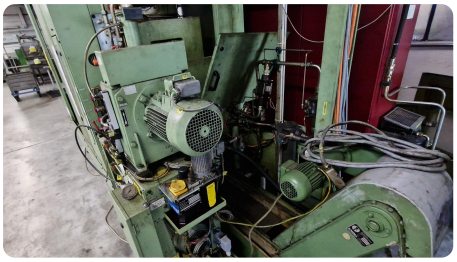

7

© Copyright 2025 - Asset-Trade

Video:

© Copyright 2025 - Asset-Trade

Asset-Trade

Assessment & Sale of Used Assets

Asset-Trade

Bewertung & Vermarktung von Industrieanlagen weltweit

Am Sonnenhof 16

47800 Krefeld

Deutschland

Tel.: +49 2151 32500 33