Asset-Trade
Assessment & Sale of Used Assets

Ref. Nr.: 1411-03181228

Overview and Technical Data:

6x DEMAG D750 Spritzgiessmaschinen schnell kaufen

DEMAG

Sumitomo SHI DEMAG

Baujahr: Jan. 1981

© Copyright 2025 - Asset-Trade

Description:

Gebrauchte DEMAG D750 Spritzgiessmaschine zu verkaufen

6x Einheiten mit Sepro Handlingseinheiten verfügbar!!

Steuerung Siemens C7-626

Technische Daten:

- Schliesseinheit:
  - Schließkraft: 750 Tonnen
  - Öffnungshub: 970 mm
  - Abstand zwischen den Säulen: 970 x 970 mm
  - Formhöhe min.: 550-1050 mm
  - Formhöhe max.: / mm
  - Größe der Aufspannplatte (H x V): 1400 x 1400 mm
- Einspritzeinheit
  - Schneckendurchmesser: 95 mm
  - Einspritzvolumen: 2840 cm^3
  - Gewicht des Schusses: 2530 g
  - Einspritzdruck: 2160 bar
  - Gesamtabmessungen: 12 x 2,5 x 3 m
- Gewichte:
  - Schließeinheit: 28 Tonnen
  - Einspritzeinheit: 11 Tonnen
  - Insgesamt: 39 Tonnen
- Bemerkungen:
  - Noch unter Strom und voll funktionsfähig

© Copyright 2025 - Asset-Trade

Technical Data:

Technical Data:

Steuerung: SIEMENS

Buyer Information:

Zustand: Normale Beanspruchung
Verfügbarkeit: Verkauft
Verkauft als:
EXW (ab Werk - Incoterm)
MwSt.: 19 %
Käuferaufgeld: 18 %
Standort: Deutschland

© Copyright 2025 - Asset-Trade

Images:

1

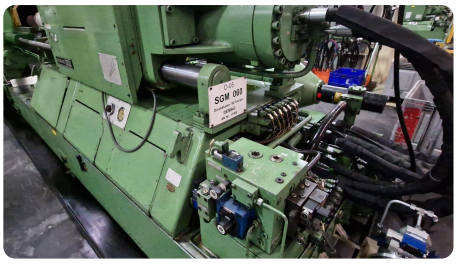

2

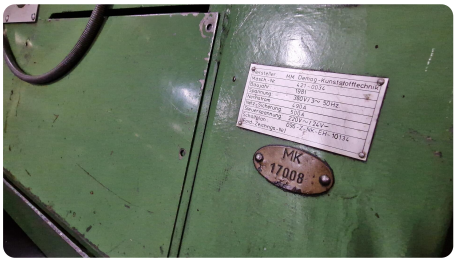

3

4

5

6

© Copyright 2025 - Asset-Trade

7

8

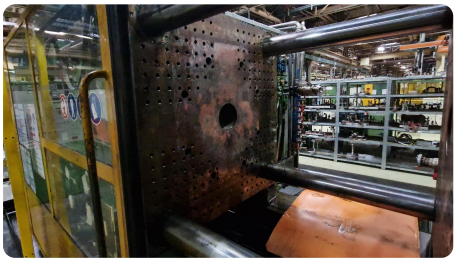

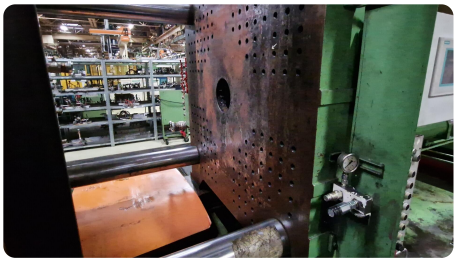

9

10

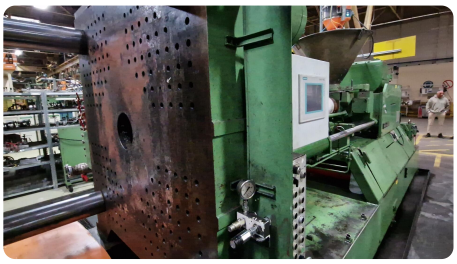

11

12

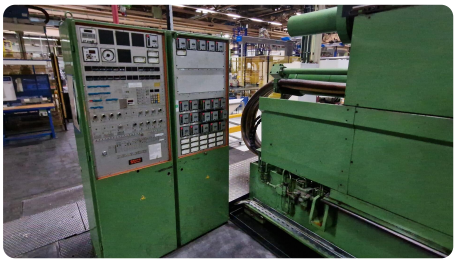

© Copyright 2025 - Asset-Trade

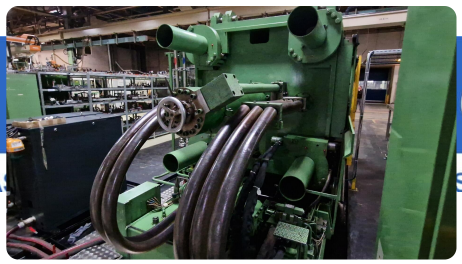

14

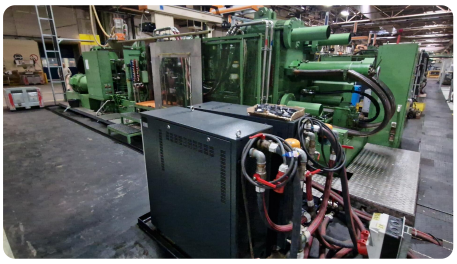

15

16

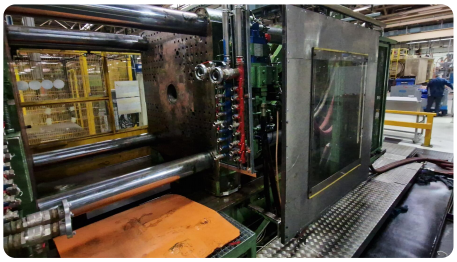

17

18

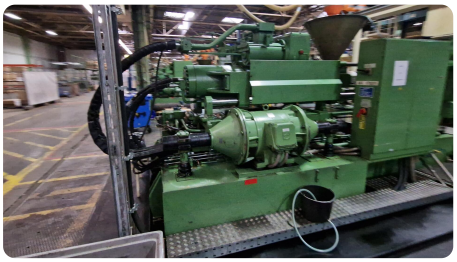

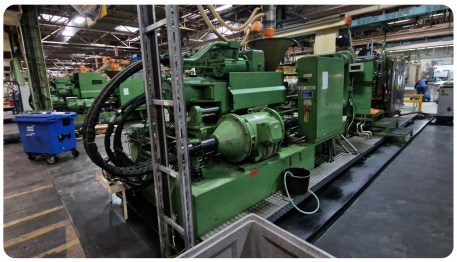

19

20

© Copyright 2025 - Asset-Trade

Asset-Trade

Assessment & Sale of Used Assets

Asset-Trade

Bewertung & Vermarktung von Industrieanlagen weltweit

Am Sonnenhof 16

47800 Krefeld

Deutschland

Tel.: +49 2151 32500 33