



Asset-Trade

Assessment & Sale of Used Assets

Ref. Nr.: 1518-04301323

Overview and Technical Data:

Gebrauchte EISENMANN Pulver- & Lackieranlage mit modernisierten Steuerungen

EISENMANN

EISENMANN

Baujahr: Apr. 1998



Asset-Trade

Assessment & Sale of Used Assets



Description:

Gebrauchte EISENMANN Pulver- und Lackieranlage mit modernisierter Siemens-Steuerung

Entdecken Sie die ultimative industrielle Lackierlösung: Ideal für Anwendungen in der Automobilindustrie, der Fertigung und der Schwerindustrie.

Suchen Sie eine robuste, gebrauchte industrielle Lackieranlage, die Spitzentechnologie mit unübertroffener Zuverlässigkeit verbindet? Dann sind Sie mit der EISENMANN Pulver- und Lackieranlage genau richtig. Sie wurde für die Produktion großer Stückzahlen entwickelt. Dieses vielseitige System bietet präzise Beschichtung, energieeffiziente Trocknung und reibungsloses Materialhandling – und das zu einem attraktiven Preis für internationale Käufer.

Baujahr 1998

Modernisierte Siemens CNC-Steuerung

Anlage läuft aktuell 5 Tage die Woche bis Jahresende.

Technische Daten EISENMANN:

- Maximale Nutzlast pro Warenträger: 1500 kg
- Länge: 3200 mm
- Breite: 1750 mm
- Höhe: 1500 mm
- Durchsatzleistung: 6000 kg/h
- Nur 2-Schicht-Betrieb
- Volles Ersatzteillager

Weitere technische Daten siehe PDF

Besichtigung nach Vereinbarung möglich.

Hauptfunktionen & Technische Highlights:

Zuluftsystem:

- Luftmenge: 75.000/50.000 m³/h
- Temperaturregelung: -15 °C bis +22 °C



- Heizleistung: 948 kW (Lufterhitzer)
- Vorfilterqualität: EU4 (sichert saubere Luftqualität)
- **Abluftbereich**
 - Effiziente Abluft: 5.000 m³/h (Zuluft/Abluft)
 - Lösemittelkapazität: Bis zu 2.690 g/h
 - Energieeffizientes Design: 2,55 kW Elektroanschluss
- **Farbtrockner**
 - Direkte Gasheizung: 270 kW (Erdgas)
 - Max. Temperatur: 120 °C
 - Umluft: 1.150–1.440 m³/h
 - Anpassbar an große Beschichtungsmengen
- **Leistung & Freifördersystem**
 - Maximale Tragkraft: 1.500 kg
 - Kettenschleifen: 2 (für flexible Arbeitsabläufe)
 - Geschwindigkeitsantriebe: 3 (Betrieb mit konstanter Geschwindigkeit)
 - Ideal für Karosseriewerkstätten & Großserienproduktion
- **Hub-/Senkstation**
 - Hubhöhe: 3.000 mm
 - Schienenlänge: Bis zu 4.005 mm
 - Transfergeschwindigkeit: 2–12 m/min

Warum die EISENMANN 1998 Lackierstraße wählen?

Kostengünstige Investition: Gebrauchtmachines ohne Leistungseinbußen.

Globale Kompatibilität: Entwickelt, um internationale Standards für Sicherheit und Effizienz zu erfüllen.

Einfache Wartung: Bewährte Langlebigkeit und unkomplizierte Wartungsprotokolle.

Skalierbar Produktion: Ideal für mittlere bis große Betriebe in den Bereichen Automobil, Luft- und Raumfahrt sowie Schwermaschinenbau.

Technische Daten im Überblick:

- **Zuluftsystem** – 75.000/50.000 m³/h Luftstrom, 948 kW Heizung
- **Abluftbereich** – 5.000 m³/h Abluft, 2,55 kW elektrische Leistung
- **Farbtrockner** – 270 kW Heizung, 120 °C max. Temperatur
- **Fördersystem** – 1.500 kg Tragkraft, 3 Antriebe mit konstanter Drehzahl
- **Hubstation** – 3.000 mm Hubhöhe, 4.005 mm Schienenlänge

Bereit für die Modernisierung Ihrer Produktionslinie?

Die EISENMANN 1998 Lackierstraße ermöglicht Ihnen optimierte Beschichtungsprozesse, reduzierte Ausfallzeiten und höchste Oberflächenqualität. Egal, ob Sie eine bestehende Anlage modernisieren oder eine neue Produktionsstätte einrichten – diese



Technical Data:

Technical Data:

Steuerung: SIEMENS

Buyer Information:

Zustand: Sehr guten Zustand

Verfügbarkeit: Verkauft

Verkauft als:

EXW (ab Werk - Incoterm)

MwSt.: 19 %

Käuferaufgeld: 18 %

Standort: Deutschland



Images:



1

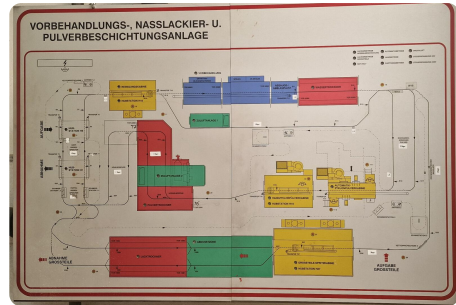

2



3



4



5



6



7

8

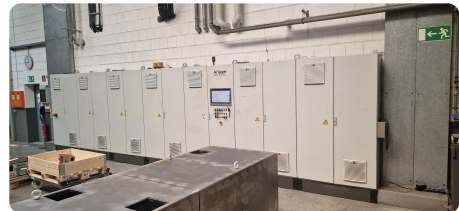

9

10

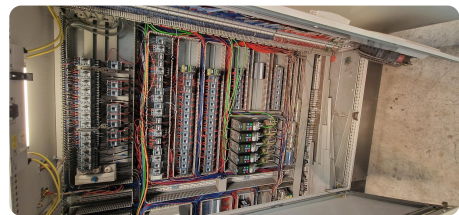
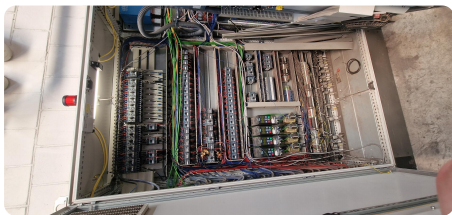

11

12

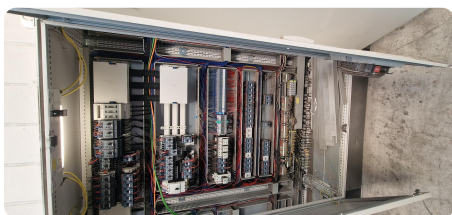



As



e

Assets

14

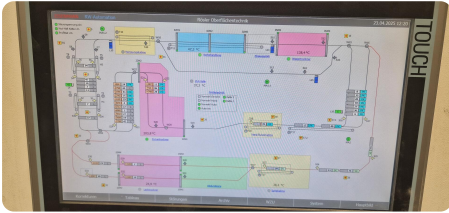

15

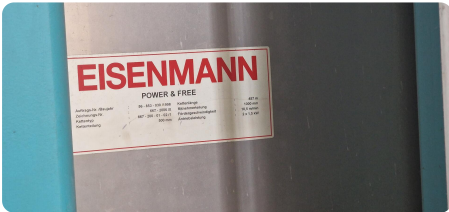

16

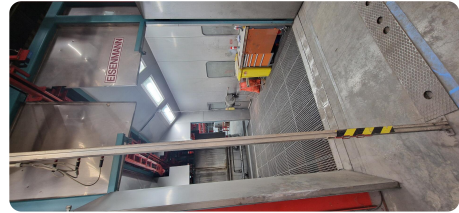

17

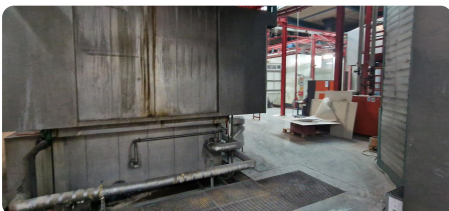

18



19

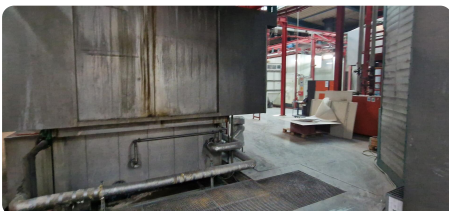

20





21



22



23

24



25

26

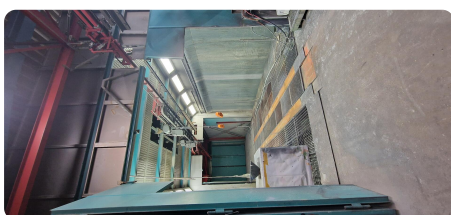



A



e

Assets

28



29

30



31

32



33

34



35

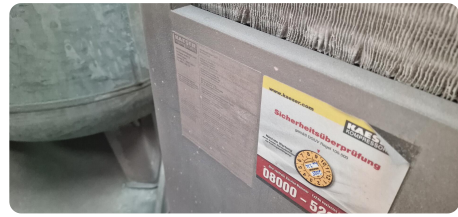

36



37



38

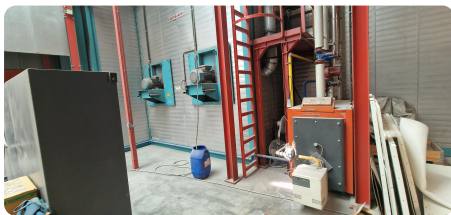

39



40

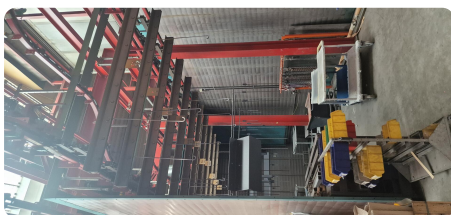



42

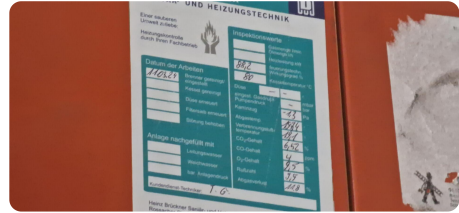

43

44

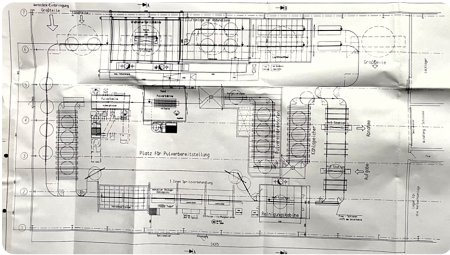

45



Asset-Trade

Assessment & Sale of Used Assets



Asset-Trade

**Bewertung & Vermarktung von
Industrieanlagen weltweit**

Am Sonnenhof 16

47800 Krefeld

Deutschland

Tel.: +49 2151 32500 33